

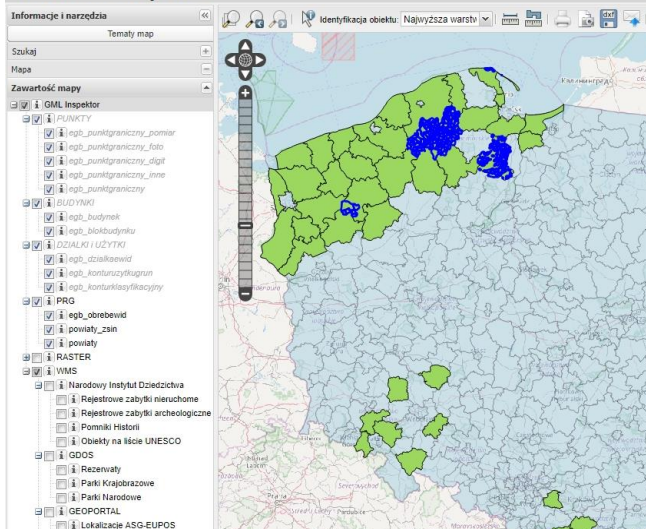

**OKRĘGOWE PRZEDSIĘBIORSTWO
GEODEZYJNO - KARTOGRAFICZNE „OPGK” Spółka z o. o.**
80-952 Gdańsk ul. Pniewskiego 3
NIP 584-035-81-20; Regon 0002886539
tel.(58) 341 20 76; (58) 341 32 71 tel./fax.(58) 341 76 91
dyrekcja@opgk.gda.pl

GML Inspektor

OPGK: GML Inspektor



GML Inspektor : PORTAL

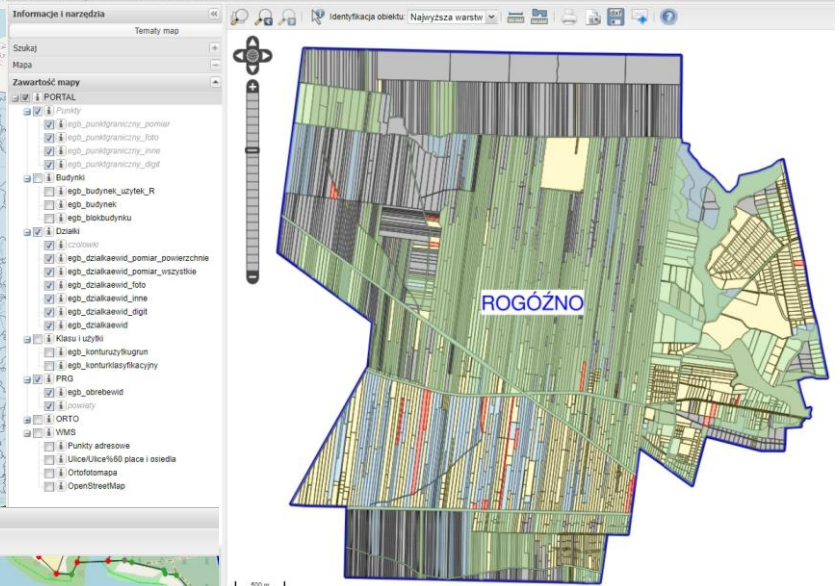

GML Inspektor : PORTAL

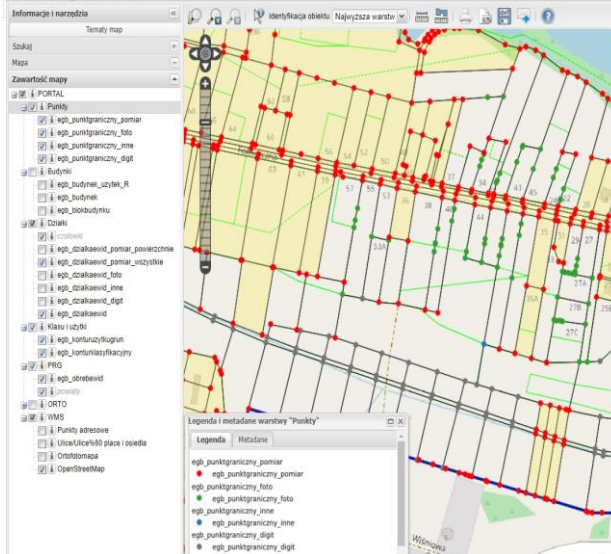

GML Inspektor : PORTAL

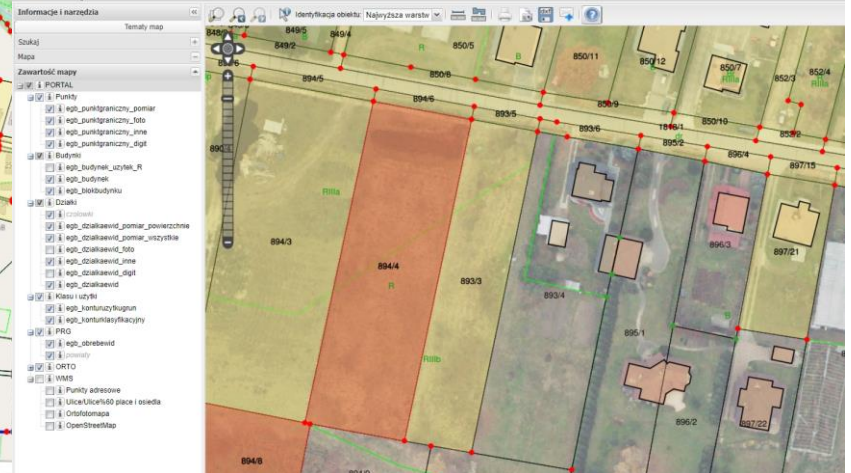

Portal GML Inspektor to mapa tematyczną obrazująca wskazania wybranych kategorii niezgodności. Może być doskonałym narzędziem dla inspektora kontroli prac. Umożliwia śledzenie w czasie rzeczywistym pracy Weryfikatora przez podgląd w przeglądarce internetowej przekazanych danych, wykonanych analiz i raportów.

Oznaczenie sądu rejonowego: Sąd Rejonowy Gdańsk-Północ w Gdańsku, VII Wydział Gospodarczy Krajowego Rejestru Sądowego
KRS 0000046219, Kapitał Zakładowy Spółki wynosi 319.600,00 PLN